ČS2 Hřivice

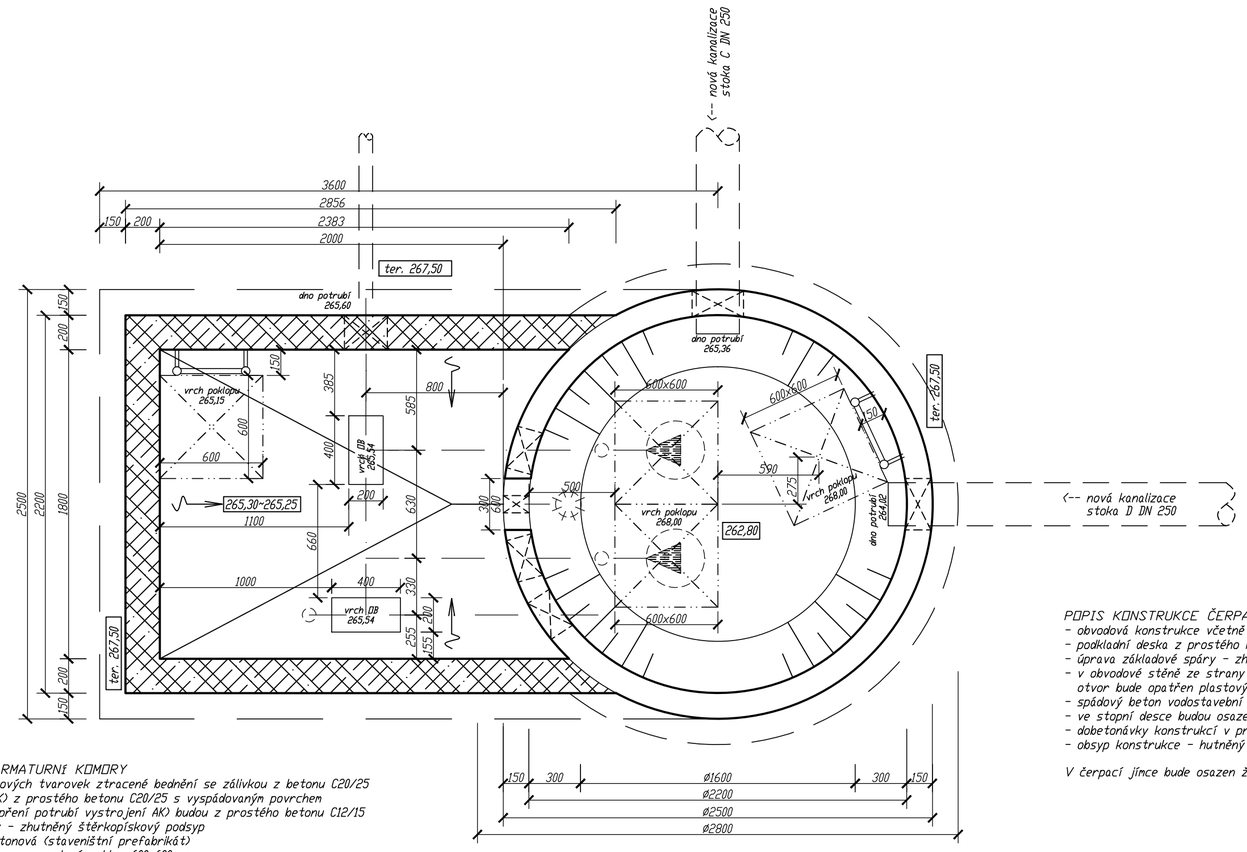

POPIS KONSTRUKCE ARMATURNÍ KOMORY
- obvodové zdivo z betonových tvarovek ztracené bednění se zálivkou z betonu C20/25
- podkladní deska (dno AK) z prostého betonu C20/25 s vyspádovaným povrchem
- opěrné bloky (pro podepření potrubí vystrojení AK) budou z prostého betonu C12/15
- úprava základové spáry - zhutněný štěrkopískový podsyp
- stropní deska železobetonová (staveništní prefabrikát)
- ve stopní desce bude osazen ocelový poklop 600x600 mm
- dobetonávky konstrukcí v prostupech potrubí z betonu C20/25
- obsyp konstrukce - hutněný zemní zásyp (pod komunikací nesedavý materiál) s úpravou povrchu dle původního provedení

V armaturní komoře bude osazen žebřík dl. cca 2,55 m z nerezové oceli.

POPIS KONSTRUKCE ČERPACÍ JÍMKY
- obvodová konstrukce včetně dna a stropní desky plně prefabrikovaná betonová kruhová DN 2200
- podkladní deska z prostého betonu C20/25 vyztužená KARI sítí Ø drátu 8 mm oka 150 x 150 mm
- úprava základové spáry - zhutněný štěrkopískový podsyp
- v obvodové stěně ze strany AK vynechán otvor 300/600 mm pod stropní deskou pro umožnění nastavení UV sondy, otvor bude opatřen plastovým odnímatelným krytem
- spádový beton vodostavební C30/37 V8 T50
- ve stopní desce budou osazeny ocelové poklopy 600x600 mm a 600x1200 mm (dělený)
- dobetonávky konstrukcí v prostupech potrubí z betonu vodostavebního C30/37 V8 T50
- obsyp konstrukce - hutněný zemní zásyp (pod komunikací nesedavý materiál) s úpravou povrchu dle původního provedení

V čerpací jímce bude osazen žebřík dl. cca 4,8 m z nerezové oceli.

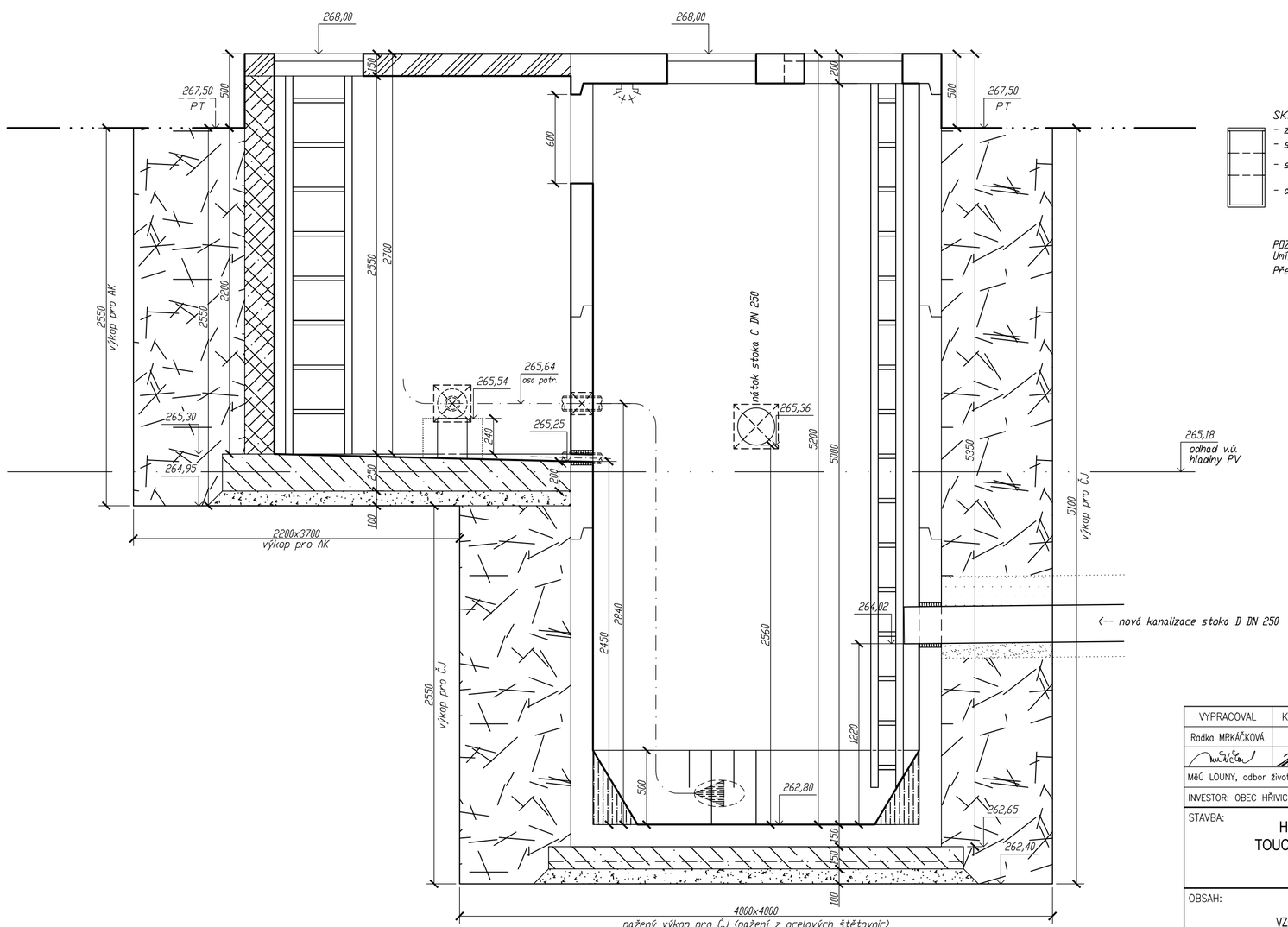

SKLADBA MONTOVANÉ KCE ČERPACÍ JÍMKY
- zákrytová deska 250/200 3x poklop 60x60
- skruž 220/150 bez stupadel
- skruž 220/150 bez stupadel
- dno 220/200 bez stupadel

POZNÁMKA:
Umístění a velikost poklopů pro čerpadla jsou jen orientační.
Přesná poloha a velikost poklopů bude upřesněna dle požadavků osazovaných čerpadel.

VYPRACOVAL	KONTROLOVAL	ZODP. PROJ.	HIP	PROVOD inž. spol. s r.o. V Podhájí 226/28 400 01 Ústí n/L tel.: 475 201 580 provod@provod.cz http://www.provod.cz
Radka MRKÁČKOVÁ	Ing.J.Malá	Ing. P. PLICHTA	Ing.J.Malá	
MěÚ LOUNY, odbor životního prostředí, Mírové náměstí 35, 440 23 LOUNY				
INVESTOR: OBEC HŘIVICE, Hřivice 24, 439 65 HŘIVICE				FORMÁT: 6xA4
STAVBA: HŘIVICE - kanalizace a ČOV TOUCHOVICE - splašková kanalizace SO 01 KANALIZACE				STUPEŇ: PD k VZ
				DATUM: 01/2017
				MĚŘÍTKO: 1 : 25
				kótováno v: mm
OBSAH: VZOROVÝ VÝKRES - ČS2 - stavební část				Č. ZAKÁZKY: 312
				Č. VÝKRESU: D1.1_01-04.4

ČÍSLO PARÉ